

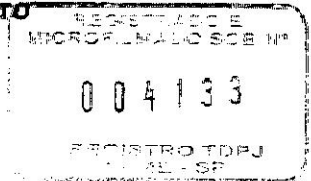

ASSOCIAÇÃO CAFÉ COM CHORINHO DE LEME

Rua: Newton Prado, 39 Sala 3- Centro

CNPJ: 08.771.533/0001-89



ILUSTRÍSSIMO SENHOR OFICIAL DE REGISTRO CIVIL DAS PESSOAS JURÍDICAS DA COMARCA DE LEME/SP.

A Associação Café com Chorinho de Leme/SP, vem respeitosamente, perante Vossa Senhoria, por seu representante legal que esta subscreve, requerer pelo registro da Ata de alteração e do Estatuto, anexo.

Termos em que pede deferimento

Leme, 05 de julho de 2018

João Benedito Pacheco

**João Benedito Pacheco
Presidente**

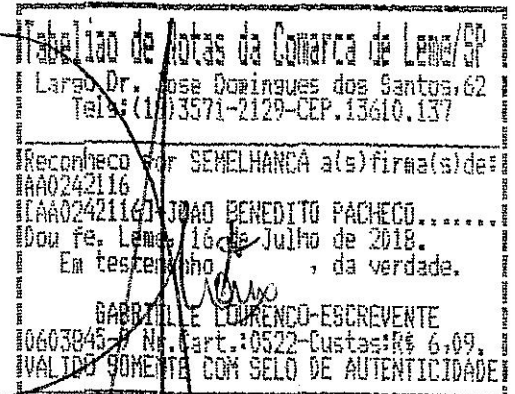
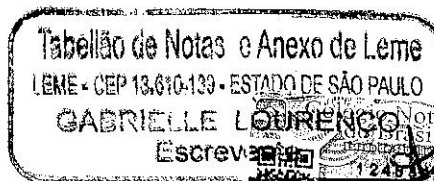



REGISTRO DE TÍTULOS E DOCUMENTOS E CIVIL DE PESSOAS JURÍDICAS - COMARCA DE LEME - SP

Rua Antonio Mourão, 140 - Centro - CEP: 13.610-090 Fone: (19) 3554-8162
CNPJ: 11.205.188/0001-20



ASSOCIAÇÃO CAFÉ COM CHORINHO DE LEME

Rua: Newton Prado, 39 Sala 3- Centro
CNPJ: 08.771.533/0001-89

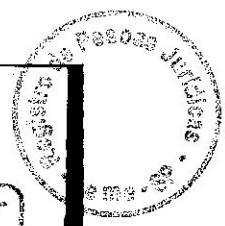
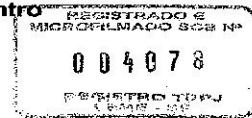

ILUSTRÍSSIMO SENHOR OFICIAL DE REGISTRO CIVIL DAS PESSOAS JURÍDICAS DA COMARCA DE LEME/SP.

A Associação Café com Chorinho de Leme/SP, vem respeitosamente, perante Vossa Senhoria, por seu representante legal que esta subscreve, requerer pelo registro da Ata de Eleição de sua nova Diretoria, dos Conselhos Fiscal e Deliberativo e mudança de seu Estatuto, anexa.

Termos em que pede deferimento

Leme, 13 de março de 2018

João Benedito Pacheco
Presidente

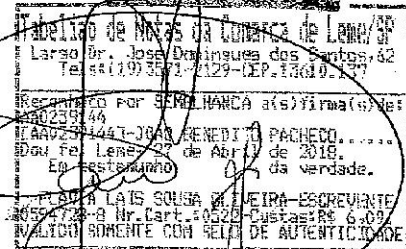
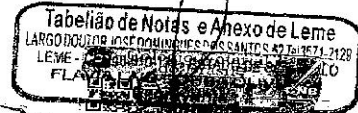

Ao Oficial....: R\$	5,54
Ao Estado....: R\$	1,57
Ao IPESP.....: R\$	1,08
Ao Reg. Civil.: R\$	0,29
Ao Trib. Just.: R\$	0,38
Ao Município.: R\$	0,28
Ao Min.Púb...: R\$	0,27
Total.....: R\$	9,41

CERTIFICO que apresente foi extraída em inteiro teor, do(s) título(s) registrado(s) neste Oficial, sob nº.: **4078**, em forma reprográfica. O referido é verdade e dou fé.

Leme, 30 de agosto de 2018.

Jocarlos Teixeira
Escrevente

